新北京
第四〇〇九號
今日出版四張
新北京報社
發行人

連日空襲印東北部 日軍獲赫赫戰果
使吉大港芬尼加爾各答受大損害

【中華社□□基地三十日電】日南方軍發表，（一）三十日正午，我航空部隊，廿八日未明，轟炸吉大港碼頭……對碇泊碼頭之敵三千噸級船舶……並確認已擊碎碼頭倉庫……（二）芬尼飛行場，及加爾各答碼頭地區，收獲戰果如左……[illegible]

在新年歡騰聲中

[illegible]

日軍佔領英山
大別山系討伐獲大戰果

【中華社漢口卅日電】自長江下流方面進擊之日有力□□部隊，已佔領太湖潛山……[illegible]

歲首獻辭
岡村華北軍最高指揮官

[illegible]

盬澤公使新年談話

[illegible]

華北造林會 舉行成立大會
王委員長親臨致訓

【中華社訊】……華北造林會……[illegible]

卜鄰是實　王道維新
樂觀東亞　共沐陽春
王揖唐

新歲感言
新民會最高顧問 鈴木美通

[illegible]

重光大使返任
周梅兩部長亦返國

【中華社東京卅日電】重光駐華大使，及周佛海財務部長，梅思平實業部長……返國。[illegible]

咸與維新
新北京報元旦題詞　王揖唐

[illegible]

偽府暗幕重重

【中華社南京□日電】……[illegible]

光明在目前

本報啓事

今日元旦，本報增出新年特刊四張，以示慶祝……[illegible]

自今日起開鍋施粥
本報社會服務部主辦　法源寺施粥廠
暫定施放貧民八百十八人
今晨八至十時歡迎各界惠臨參觀

感謝各方面的援助
華北士紳踴躍捐款

[illegible]

開鍋遲緩原因
廉價小米尚未領到
所用食糧自購市場

[illegible]

本報施粥廠捐款 已逾一萬一千五百元
前昨兩日收五百七十元五角
市立聾啞學校全體師生捐款

[illegible]

粥券八百餘張 昨已發放竣事
發領粥券根據三原則
難免向隅者敬希原諒

[illegible]

希望多救些人 仍請善士輸將

[illegible]

社會小說
社會裏
無二齋主著
第一章　幽靜古城　煙雲瀰漫

[illegible]

新北京報新年刊
萬象更新
溫世珍

故宮新年開放
門券減售五角

[illegible]

廠甸
開放十天

[illegible]

歷史博物館新年開放
免費招待學界

一部被焚

[illegible]

新年廣播電台
一日（星期五）
二日（星期六）
三日（星期日）

[illegible]

侯少君書展
〈藝術之宮〉

[illegible]

電車開通
虎坊橋菜市口
北京電車公司新設虎坊橋至菜市口路線……[illegible]

劉玉初畫展

[illegible]

書學會
今日下午團拜

今明舉行
楊德華

日女溜冰家 新年來京表演

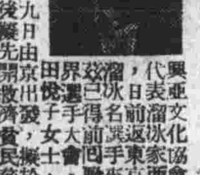

[illegible]

華北藥社 萬靈丹
一月一二三日 買一送一

國曆新年
降生丹　固眞膏　定喘丸

後日開弔 在廣濟寺

恭賀新禧　並祝各界進步

華北墾業股份有限公司　鞠躬

北京□原公司同人　鞠躬

華北政務委員會實業總署漁牧局局長　談□□　鞠躬

新北京報全體社員　鞠躬

馬連良　鞠躬

梁小鸞　鞠躬

應曉雲　鞠躬　恕不另柬

張君秋　鞠躬

李玉茹　鞠躬　如意社全體

譚□□　鞠躬

李盛藻　鞠躬

李玉芝　鞠躬

童芷苓　鞠躬

張文涓　鞠躬

徐東明　鞠躬

尙小雲　榮春社　鞠躬

李世芳　鞠躬

吳素秋　鞠躬

宋德珠　鞠躬

王玉蓉　鞠躬

華北戲院　鞠躬　前外西河沿

三慶戲院　鞠躬

廣德樓　勸節社　鞠躬

北京聚德新記銀號　鞠躬

[illegible]　鞠躬

警聲社社長丁瑞年　鞠躬

上海柯爾登藥行　天津分行　同人　鞠躬

蚨源當　寶慶當　義興當　增盛當　全體同人　鞠躬

專門外科醫師　張達三　鞠躬
王廣福斜街五十七號　電話南局二一四〇號

前法國巴黎大學醫學博士　中央醫院內科主任　吳冠英大夫　鞠躬
西四義達里　電話西局二五一四號

長安戲院　鞠躬

華僑協會　鞠躬

中興廣告社社長　丁永康　黃新漢　李玉生

天津市商會全體　監事　董事　鞠躬

武俠小說　還珠樓主著

青城十九俠

（七六八）

中部第二集　第一回　古殿峻門命雪窟安親魂　佛林尋友伴

盡瘁於建設華北協力聖戰
殷同督辦在京逝世
華北官民聞訊莫不同聲哀悼

【本報特訊】華北政務委員會建設總署督辦殷同氏，……

子女不忍問後事

臨終無遺囑

殷氏病勢驟變惡化　五位名醫同生乏術

殷督辦之一生事業

爲致力中日親善

身兼數要職負荷建設華北重任

尿毒病爲不治症

某醫生談殷氏醫療經過

進則大吉退則不利

殷氏最後占課之辭

殷氏昨晚小殮

今日大殮接三

新民會組喪事委員會　公推王揖唐氏任委員長

社會小說　老舍著

輪蹄

如此京華　284

遺失當票聲明作廢聯合廣告

當號	地址	號數	物品	失主
崇福當	前門內兵部窪	成字1652	蘇絲女袷襖一件　三元	李玉成
蚨源當	長巷上三條	見字357	綢面棉襖一件	孫周氏
天保當	西直門外南關	元字468	銀鐲子一對　五元	王玉亮
蚨源當	長巷上三條	初字1464	男女小棉襖三件　五元	梁鳳閣
慶興當	西單牌樓二條	句字1125	布面羊皮袍一件　斗篷八件	楊少忱
義盛當	內六區黃化門	顯字450	青藏藍衣料	郭寶森

遺失契紙除呈報財政局補領外聲明作廢聯合廣告

（失主姓名、產業所在地及狀況、作廢文件種類）

新巴黎

冬季綢緞衣料齊全　承做風衣大衣時裝　王府井大街

瑞豐昌

招租

聲明

東安旅社啟

退保聲明

福盛鐵工廠　專門修理

壽廬畫社

廉售拉鎖

中西製藥廠今年白送日曆

限期：卅一年十二月二十日至卅二年一月二十日

凡購血白一盒或一瓶……

十九個姐兒個愛「俏」

要俏洗血才能「擦：鏡」到處俏好

闈

家主殷督辦於民國三十一年十二月三十日子時壽終三十二年一月一日接三謹此報聞

東四七條一零二號殷宅家人謹報

高承恩律師受任德豐棧馬君連榮常年法律顧問通告

河北省……啟事

聲明

迎世鐵工廠張鳳岐啟事

陳德倉啟事

聲明

闈

不孝守寅等侍奉無狀禍延顯考…… 孤哀子黃守寅泣血稽顙

北京市新約業公會啟事

合興喜轎舖啟

北京電車公司啟事

聲明

腳踏車　翔輪

買賣輪三車

出售樹苗

臌症　吐血　瘋癇　便血

慶祝新年　國曆　馮弼丞藥社　減價

咳嗽喘　夢遺滑精　降生丹

經閉　子宮瘤

厚生銀號

資本收足國幣五十萬元於三十二年一月一日改組成立

特設紀念存款

存額每戶五百元　期限定期一年　利率年息一分四厘　額數五……

號址……電話……

王景德

萬盛當

劉子堯為經　柔訂婚啟事

同德醫院專門戒毒

無論中毒深淺　短期無痛苦費廉　設完善備電療　淋濁期治　每兩元次

急賣

借款

唯寔社

失契聲明

李景泉

德成號

情不合

我因感

恭賀年禧　敬祝諸君健康　龜齡集　今明後天　半價三天　吳禮堂

保爾補腎丸

大贈送　一月一日至三號止三天

固精壯力　買一送二

加料舒肝丸　婦女坤中丸　咳嗽除痰藥　清血排毒丸　贈送白雪霜　美容淨面水

興華大藥房

新新　洞房花燭夜　陳燕燕

真光　歡歌狂舞

中央　奈何天

同樂　野花家花香

大觀樓　野花那有家花香

明星　大隱身　查禮破盜

仙宮　紅杏出墻

燕京　千里送京娘

中樂　十二艷屍　明星像片

蟾宮　明夜珠

吉祥　奈何天　玉堂春

長安大戲院

中國旅行劇團

唐槐秋先生領導　唐若青女士主演　全體團員偉大貢獻

水仙花

（大悲劇）

感格天人無上悲劇

票價　三元五角　一元八角　一元二角

北京影院　神秘之花　小玲子

中和戲院　榮春社科班

鐵冠圖　全部　請清兵

遊月宮　新翠屏山　大挑滑車

慶樂戲院　鳴春社

八仙　白猿　濟公傳

開明戲院　時慧寶　孫毓堃　李紹華　管紹華　楊德鴻　侯喜瑞

迷傳戲　石青山　紅鬃烈馬

廣德　每天日夜兩場　八仙得道　四號夜場　現已售票

三慶　徐東明　蘇武牧羊

慶樂　李萬春

三慶戲院　譚富英　楊盛春　小鸞　梁

長安　中國旅行劇團　水仙花

茗園　筱映霞

吉祥　奚嘯伯　侯玉蘭　龍鳳呈祥

開明　馬連良　李玉茹　四進士

三慶戲院　小白玉霜

新新　天羅

新中國　中榮

吉祥　秋聲

廣和戲院聲明

好萊塢

和聲

三慶

開明

吉祥　張君秋

中和戲院　星期夜戲

筱翠花　尚小雲　王鳳卿　尚小雲　筱翠花

華北　花迎春

海馬保腎丸

乾隆皇帝御賜八里橋龜齡集半價三天

男女虛寒百症　原價二

前門外食品店　永豐號

慶祝民國三十二年新年特刊

為完成後方基地使命 華北建設飛躍進展
過去一年來樹立不滅之功績

[illegible]

建設華北完成大東亞戰爭

發共榮

本報新年獻辭

（一）獻身國家

（二）服務社會

（三）努力工作

[illegible]

本年度世界戰局觀察
達成聖戰目的 在此一年！
國人應共苦同甘與友邦共謀最後勝利

[illegible]

新北京社新春 日新又新

各指豐豪林彥博繪 三羊開泰圖

華北建設事業 一年來之偉績

公路

[illegible]

水利

[illegible]

都市

[illegible]

願它給帶來

中國聯合準備銀行 鞠躬

聚義銀號 總經理 常鑄久 經理 王振亭 鞠躬

中華大藥房 同人鞠躬
總店 前門外大街 電南分局(7)一六六〇
支店 西單北大街 電話西局(2)〇七七〇

北京厚生銀號 全體同人 鞠躬
前門外長巷上三條四十五號

興華藥房同人 鞠躬
自今日起大贈送 三天買一盒送二

清河禁烟分局主任 楊錫琛 鞠躬

新鄉禁烟局局長 王允武 鞠躬

新鄉統稅所所長 洪壽山 鞠躬

石門禁烟局局長 鮑立鋐

青島禁烟局局長 劉繼樓

山西禁烟局局長 李[illegible]

天津統稅局局長 梁凱銘

濟南禁烟局局長 李子靜

青島統稅局局長 張[illegible]

山西統稅局局長 徐[illegible]

開封統稅局局長 [illegible]

木炭汽車之研究及實用法

瓦斯代油之原理

[illegible]

瓦斯發生爐有兩種 順吸式與逆吸式

順吸式構造法

[illegible]

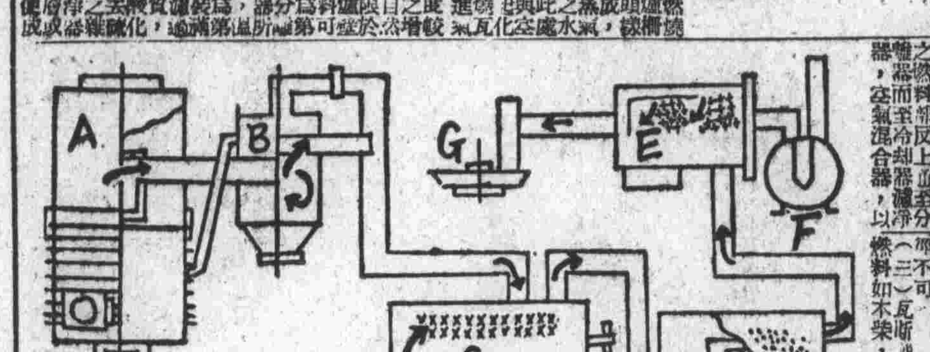

逆吸式構造法

[illegible]

瓦斯發生爐與用油比較

[illegible]

應用法 瓦斯發動機

[illegible]

木炭汽車管理法

[illegible]

介紹 溫和化學工業社

[illegible]

結論

[illegible]

恭賀新禧 並祝各界進步

中華民國新民會
最高顧問 鈴木美通
會長 王揖唐 鞠躬
副會長 喻熙傑
事務總長 [illegible]

北京特別市市長 余晉龢
顧問 [illegible]
警察局局長 粟屋秀夫
秘書長 吳承湜
參事 任曾思
參事 王郁駿
社會局局長 于善述
財政局局長 沈允昌
教育局局長 王養怡
工務局局長 舒壯懷
衛生局局長 侯毓汶
宣傳處處長 段原[illegible]
區務監理處處長 竇以銳
佐善管理處處長 高伯亮
自來水管理局局長 潘承業
鞠躬

天津特別市公署市長 溫世珍
秘書長兼宣傳處處長 陳曠識
參事 張同亮
參事 趙聘卿
社會局局長兼救濟院院長 王敬公
警察局局長 藍振德
財政局局長 閻家琦
教育局局長 李鵬圖
工務局局長 何慶元
外事室主任 劉孟勛
[illegible] 王翰宸
鞠躬

北京電車股份有限公司
常務董事 冷家驥
董事長 張玉衡
常務董事 吳承湜
顧問 北林實治郎
鞠躬

華北政務委員會印刷局局長 鄭文軒 鞠躬

財團法人 北勞工協會
北京內六區北池子東同十二號
理事長 石川茂
理事 大林太久美
理事 烏澤聲
電話（五）三七四四 五九三三 五九三四 五九三五

華北棉產改進會

北京市場公司

華北政務委員會實業總署種馬牧場長 町山博多

燕京影片公司全人 鞠躬

濟南統稅局局長 錢啓華 鞠躬

北京統稅局局長 吳子光 專員 心川正夫

建設總署濟南工程局局長 郭顯欽 參事 澁谷和夫

開封市長 孟廣祐 鞠躬

太原市市長 秦鑑原 鞠躬

濟南市市長 李汝楳 顧問 近池利勝

唐山市市長 于文成 顧問 山口幸哲 鞠躬

煙台禁烟局局長 趙國源

唐山禁烟局局長 王會安

開封禁烟局局長 汪崇康

新年感言

華北政務委員會委員長 王揖唐

[illegible]

新年感想

財務總署督辦汪時璟

[illegible]

新年感言

北京特別市長余晉龢

[illegible]

新年感想

治安總署督辦齊燮元

[illegible]

恭賀新禧並祝各界進步

中國保健醫院同人鞠躬 地址：西四南大院胡同 電話：西局(二)一八二四號

工商醫院同人鞠躬 和外虎坊橋 電話南局四九三六號

新華醫院 院長馮雲卿 鞠躬 西四北溝沿大茶葉胡同 電話西局三六七三號

協華醫院同人鞠躬 地址：王府大街翠花胡同九號

廣安醫院同人鞠躬 宣外爛縵胡同 電話南局四七三四號

白氏醫院同人鞠躬 與外大街五十五號 電南分局二二三零

大德醫院同人鞠躬 西四磚塔胡同十七號 電話西局四四三號 大德醫院啓

福安醫館 康乃安 慶生堂 全體同人鞠躬

大生診療所同人鞠躬 前外觀音寺東口路南 電話南局二三一〇號

盧氏診療所全人鞠躬 宣刑部街二十號 電話西局三四三號

王光超 嚴仁英 診療所 宣刑部街三十二號 電話西局二八五八

勤工診療所同人鞠躬 前外東興隆街七十四號

志生診療院 西長安街三十五號 電話西局二五六五號 鞠躬

會賢堂藥莊同人鞠躬 和外南新華街南頭 梁家園東口外路西

經武醫院全人鞠躬 院址前外打磨廠長巷上二條

德善堂劉宅

景山醫院同人鞠躬 地址：景山後街東板橋旁 電話：北局(四)〇〇四五號

北京中央 鞠躬

北方診療 電話三局五二〇六，〇三〇四 鞠躬

北京大同藥房全人鞠躬 西四南缸瓦市大街路東 電話西局一七六八號

華北衛生研究所同人鞠躬 製售豆苗血清疫苗 地址先農壇 電話(三)五〇六六 (三)四六八七

同德醫院 醫師劉樹蓮 院長劉植源 醫師楊葆俊 鞠躬

恭賀新禧

日照縣知事 李光家	費縣縣知事 亢紹庚	[illegible]	諸城縣知事 朱耀珊
萊陽縣知事 白書曾	福山縣知事 張餘三	牟平縣知事 周東華	蓬萊縣知事 劉榮齋
費縣縣知事 曲世和	文登縣知事 紀鴻修	榮城縣知事 朱謙	海陽縣知事 毛永貴
棲霞縣知事 張樹森	招遠縣知事 杜祖廣	龍口特別區 闞作楫	威海衛特別區 耿迺熙
益都縣知事 陳忠信	臨朐縣知事 李桐昌	博山縣知事 曲化如	淄川縣知事 孫國棟
長山縣知事 陳雲起	臨淄縣知事 邱旭東	廣饒縣知事 趙志美	壽光縣知事 游恩波
桓台縣知事 杜杰	博興縣知事 程聯甲	高苑縣知事 傅敬銘	惠民縣縣事 于建勳
商河縣知事 張景旭	臨邑縣知事 張光沐	陽信縣知事 李[illegible]純	樂陵縣知事 陶雲[illegible]

大東亞戰爭發生後 華北協力之熱情

[illegible]

領導民衆的新民會 一年來會務躍進實況

[illegible]

復旦光華

[illegible]

春回聯句

[illegible]

恭賀新禧並祝各界進步

北京市古玩業公會 常董倪玉書 會長郭靜安 常董崔仲良 鞠躬

北京市旅店業同業公會 陳潤川 馮樹泉 劉步洲 陳樹勳 劉獻廷 鞠躬

北京市廣告社業同業公會 全體鞠躬 會址 北京東城沙灘一號 暫借北局電話一百號

北京市豬類湯鍋業同業公會 鞠躬

北京醬醋黃酒釀造業同業公會 鞠躬

西服莊業公會 鞠躬

北京市錢業同業公會 鞠躬

北京市汽車業同業公會 鞠躬

大陸銀行同人 恭賀

廣信銀號 鞠躬 電話三局五九二四 一六二八

德森金店全體同人鞠躬 前外觀音寺路北

金城廣告社 鞠躬 北長安街〇號 電話南局二三四 二四四號

福隆洋服行同人鞠躬 前外廊房二條中間

華東洋服行同人鞠躬 西四南豐盛胡同東口外

世界拍賣行經理陳幹甫鞠躬

大華行 科學儀器 醫療器械 同人鞠躬 乾面胡同六十九號

同德花磚工廠同人鞠躬 地址：東黃城根四十號 電話北局(四)二〇〇三號

北京三星襪廠同人 鞠躬

天津總行 美利時 派拉蒙 金筆行 全體同人鞠躬 北京分行 中西兩用

藝術宮 高級攝影室同人鞠躬 東單三條東口內路南

中央洗染房鞠躬 崇文門內大街五十二號 電話五局四二二六號

煤市街集升齋鞠躬 電話三局三九四一號

馮弼丞藥社全體同人鞠躬 三天

龜齡集贈送一日 同興堂藥莊 北京琉璃廠西門路北

龜齡集 號同人鞠躬

李宅全人鞠躬

製版局全體同人鞠躬

預言家楊半仙 鞠躬

北京南洋廣告社 全體鞠躬 電話四局〇一〇〇 北局一一百號

年首致姊妹書

拂曉

配給與過年

小希望

◆編者◆

家庭

（玉坤）

大衆小說　當歸（四五）

啼虹著

第三章　孝賊？愛賊？

恭賀新禧　並祝各界進步

北支那開發株式會社

華北交通株式會社

華北電業股份有限公司

華北電信電話株式會社

井陘煤礦股份有限公司

華北礬土股份有限公司

華北車輛株式會社

華北運輸股份有限公司

中華航空株式會社

華北航空株式會社

華北石炭販賣股份有限公司

華北窒素肥料株式會社

北支製鐵株式會社

華北電影股份有限公司　董事長梁亞平　鞠躬

津京　寶生銀號敬賀

金城銀行北京分行鞠躬

北京市電影業公會　鞠躬

北京市芝蔴油業同業公會鞠躬　會址米市大街　電話五局五二四九

億兆百貨商店　總店　分店　支店　鞠躬

恭賀新禧

北京市商會　鞠躬

北京積生錢行　鞠躬

北京雙合盛京廠　同人　鞠躬

北京中央儲蓄會　高倫堂　李□軒　鞠躬

家庭電刻所　全體同人　鞠躬　電刻證品專家　總所：北京前外廊房頭條　分所：西單北大街路東

華洋廣告社　同人　鞠躬　專辦各種廣告　地址：北京司法部街　電話南局○六二○

亞細亞自來水筆洋行　北京代理　東城燈市口　李廣泰商行

樹成打字學校長蕭書成鞠躬

灤縣縣知事　陳天賜

樂亭縣知事　張□

豐潤縣知事　王濟民

無棣縣知事　張俊英

遵化縣知事　韓大民

利津縣知事　□□□

清苑縣知事　路利中

青龍縣知事　林蘭湘

新北京報　兒童　第一二三號

本刊恭賀新兒童年禧！並祝學業進步！

元旦獻辭

玲生

新年談話

伯英

新年對小朋友們說的話

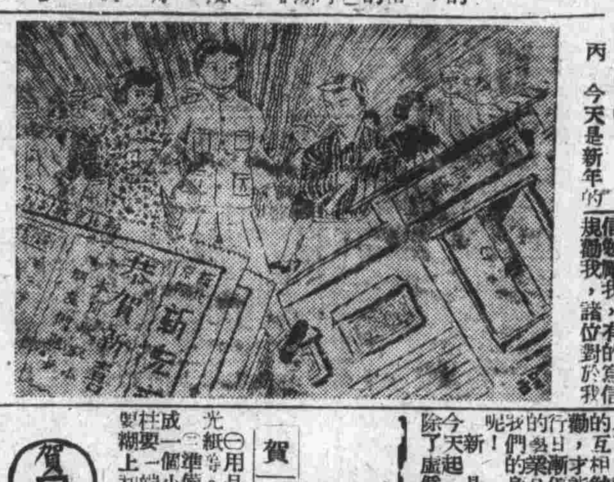

獨幕劇　新兒童拜新年

逸民

迎「一九四三」

四根柏小學校　董麗瑞

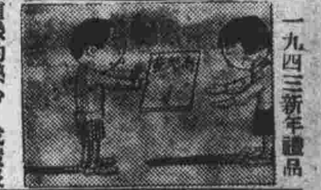

歡迎詞

新年

賀新年

新年幻術

一九四三新年禮品

新年科學遊戲

柳溪

恭賀新年

恭賀新禧　並祝各界進步

蘇豫邊區總司令胡毓坤　鞠躬

治安總署

華北綏靖軍總司令部

暫編陸軍第一軍軍長張嵐峯　同參謀長陳扶民　各師長一同

華北防共委員會

天津特別市特別行政區公署　署長方若　鞠躬

高級紙烟　軍管理　頤中公司

福隆洋服行

注意 犧牲品

藍毛呢女大衣 每件六十八元
長毛呢女大衣 每件八十五元
烟海力蒙洋服一套 一三五元

地址 前門外廊房二條中間路南 電話南局三二三一零一

肇興銀號

資本收足國幣五十萬圓 呈奉財務總署批准

經營各種存款放款匯兌貼現 利息優厚 手續簡便

總號 天津法租界六號路 電話三局三〇一六 三九九

分號 北京前外楊梅竹斜街甲一〇五號 電話(南)三局一〇二八

永增合通記銀號

資本收足國幣五拾萬圓 呈奉財務總署核准

辦理各種存款放款匯兌貼現及商業銀行一切業務活定存款利息優厚手續簡便如蒙惠顧無任歡迎(備有簡章承索即寄)

總號北京前門大街 電話南(8)三七六〇 〇二九六 五四三一 一三〇二 一三〇三 三〇四

分號天津法租界廿七號路一〇六號 電話三局一八〇一 八三五九 一四七

聚興銀號

財務總署核准改組

資本收足國幣五十萬元

辦理一切存款放款匯兌手續簡便

特設紀念存款利息格外優厚

號址 前外長巷下二條三十五號 電話南分局(2)〇二六一 一九二六

每日節省餘資四角錢，逐月即有得中下列各獎希望！

第一特彩伍萬元！ 第二特彩四萬元！

頭彩九個各得二千元！

二，三，四彩，各九十二個 末彩，一萬八千餘個

按月存儲分三元，六元，十二元三種 期滿全數還本並加紅利

詳章索寄

北京會址 北京西交民巷十號 電話(2)〇五二五

天津分會 法租界六號路

北京立豐銀號

△資本五十萬元△ △財務總署核准△

特設活定兩便存款：(隨時可以支取全部或一部)

存滿	未滿	年息
二個月	四個月	六厘
四個月	六個月	七厘
六個月	八個月	八厘
八個月	十個月	九厘
十個月	十二個月	一分
十二個月	十四個月	一分一厘
十四個月	十六個月	一分二厘
十六個月	十八個月	一分三厘
十八個月	二十個月	一分四厘
二十個月以上		一分四厘

紀念定期存款 備有存款簡章承索即寄

存期二年 每月取息一分一厘五毫

存期三年 每月取息一分二厘 三年一次取息 到期本息支取 息一分三厘

址號：前外施家胡同西首十五號 電話(三)五二一五五

一月吳宅號 龜齡集 膏半價三天

一月一二三日 買一瓶送一瓶

龜齡集 主治男婦一切虛弱等症

專門淋病

根本治療 負責保好

消積通經丸 總售處

麝香化血丹 燕春堂

癆病 虛癆 肺癆 腸癆 等症門診 上午施診

不收診費 趙廣興診療所

介紹戒烟專科北方診療院

安定門內大二條三十一號 潘高氏啟

大生診療所 專花柳淋病 科柳病址

花柳淋病專科 下津診療所

感謝西琉璃廠北方診療所

崇外花市大街東河槽四十二號 感謝人陳王氏啟

肛門專科 包治

北京東四牌樓草胡同十二號 電五局三五七〇 四六六四

關日耐 馳名全國

慶祝新年

趙氏金丹 牙疼聞藥

批發處

寶生銀號

資本收足國幣五十萬元 呈奉財務總署核准

經營普通商業銀行一切業務辦理各種存款利息特別優厚承做抵押放款利率格外克己

總號天津日租界旭街 電話二局〇七〇九 二四三三

天津辦事處法租界二號路 電話三局三三八二 三四五五

北京分號(前門外掌扇胡同) 電話三局二九八 四三〇七

董事長魏子丹 總經理張蘊白

北京分號經理朱仙洲

北京同盛銀號

資本國幣五十萬元

特設優便定期存款

短期之方便 長期之優厚

此項存款共分六期每四個月為一期存期愈多利息愈優茲將利率附表列左

存滿期數	一年息	存滿期數	一年息	存滿期數	一年息
第一期	九厘	第二期	一分〇五毫	第三期	一分二厘
第四期	一分二厘八毫	第五期	一分三厘六毫	第六期	一分四厘四毫

另有各種存款備有詳章承索即奉

號址：前外楊梅竹斜街二十二號 電話南(三)局一四九七 一八一六

同德銀號廣告

資本收足五十萬元 業經呈奉批准專辦理商業銀行一切業務本號為便利存戶日常用度起見特設一種特種定期存款假定一次存入一千元

定期	付息
定期六個月	每月付息八元
定期一二個月	每月付息十元
定期二十四個月	每月付息十二元

特種活期存款週息六厘

抵押放款利息克己 備有詳章承索即寄

號址 北京前外施家胡同十一號 電話三局〇二四六 〇六五

天津法租界廿六號路十號 電話三局一六五一 二七三〇

聚義銀號

業經呈奉核准

資本收足國幣一百萬元各種存款統按月息特別優厚存款計分活期定期活定兩便兒童存款小額存款備有詳章承索即奉倘荷惠顧無任歡迎

總號北京(現仍在原地珠寶市南首擇期遷移前門大街新址)

分號 天津 濟南

總經理常鑄九 經理王振亭

義和銀號

資本收足國幣五十萬元 呈奉財務總署批准

經營普通商業銀行一切業務各種存款利息優厚備有詳章承索即寄

號址：北京前門外打磨廠內長巷上頭條三號 電話南分局〇八〇六 一四一二 一五〇八

積生銀行

資本收足一百萬元

經營商業銀行業務 開幕伊始優待存戶

特設紀念存款格外加息二厘(備有詳章承索即奉)

惠顧無任歡迎 倫棠

行址前外施家胡同六號 電話南(三)〇五〇二 〇三七六 〇八五〇 〇八九〇

董事長鄒泉蓀 經理王屏周

信誠銀行

為社會服務 謀顧客便利

定期存款 利息優厚 保障穩固

定期	年息
半年	九厘
一年	一分
二年	一分二厘
三年	一分三厘

詳細章程 歡迎索閱

總行：北京前門外廊房頭條 電話(三)〇三一八 一三八三

分行：天津法租界楊福蔭路 電話(三)二七四三 〇八五

北京 中國實業銀行

特別定期存款簡章

本行現為適應社會上之需求特舉辦特別定期存款一種

此項存款以存入國幣伍拾圓為起碼在期限內存戶可以隨時提清本利有活期之便利享定期之利息於存戶最為有益備有章程承索即寄

存期	年息
存滿二個月	年息五厘
存滿五個月	年息六厘
存滿八個月	年息七厘
存滿十一個月	年息八厘
存滿十四個月	年息九厘
存滿十七個月	年息一分
存滿廿個月	年息一分一厘
存滿廿三個月	年息一分二厘

行址 北京支行 西交民巷三十六號 電話 3-3402 5-0040

東城辦事處 王府井大街六十號 電話 3-1482 5-1170

言情小說 鳳泊鸞飄 (一)

瀟兆梅著

編者引言

[illegible]

東方

第二十六號 新年專頁

頌羊十美

徐公

[illegible]

過去癸未年兩大事

北京定稱 例禁鴉片

—之白—

[illegible]

新北京

凌霄漢閣主

[illegible]

大吉羊

—二十—

[illegible]

談羊

·九鯉山人·

[illegible]

酸辣吟

癸未獻歲 徐知白

[illegible]

[illegible]

倪寶森律師著 舖底權要論 出版

現代名伶 南洋廣告社

寶成金店 翡翠 鑽石 保您滿意

女科 王華卿大夫

眼科大夫 陳希禮

前任中央醫院醫監 醫學博士 宋元愷大夫

介紹時令病婦女科劉奉五大夫 通縣縣長金士堅啟

花柳皮膚專科 留美醫學博士 李洪迴

耳鼻咽喉科 變態反應科 醫學博士 張慶松

麻大夫兒科診療所 於中央公園西皮市甲四號 電南五二三〇號

關頌韜 陳國楨 應診 內外各科專門

感謝 陳子佩大夫 婦科神妙 治愈生子

六年標準日曆 每份四元

買一枝 送一枝

今天特別再加贈式尺牘或寫信

請速選購萬勿再延

美分利時行

勤工診療所 花柳 戒烟

奇效戒毒 大小癮負責一週內無痛戒盡不悞作事優待公務員 大康診所

咳嗽痰喘良藥 德善堂 劉宅 保肺金丹

世傳兒科 小孩王 王祉珍寓

限期戒烟 經武醫院

介紹 李滄堯

恭賀新禧 並祝各界進步

保定道尹 冉杭
眞定道尹 楊纘臣
冀東道尹 韓則信
燕京道尹 李少微
河北省省長 吳贊周
參事 伍犀三
參事 顧儀曾
警務廳長 朱兆熊
教育廳長 孫今善
民政廳長 高培楓
秘書長 劉宗彝
財政廳長 高崇祿
建設廳長 陳會栻
宣傳處長 范興伯
參事 曹敬荏
參事 康士鐸
津海道尹 王緒高
渤海道尹 謝華輝
順德道尹 王季章
冀南道尹 薛興甫

清苑縣知事 于鳳桐
滿城縣知事 楊大春
徐水縣知事 丁克強
定興縣知事 張德新
眞渤特區署長 雷恒成
容城縣知事 王潮新
雄縣縣知事 李國柱
安新縣知事 張顯謨
高陽縣知事 劉信成
蠡縣縣知事 王作新
蠡縣縣公署顧問 成川輝夫

博野縣知事 修國瑛
安國縣知事 張正藩
望都縣知事 張祖政
唐縣縣知事 鄒福林
完縣縣知事 侯士傑
易縣縣知事 邱赫霆
淶水縣知事 高硯然
淶源縣知事 劉承瑞
定縣縣知事 楊一清
首席參事 冶部貞雄
財政輔佐官 川村壽一
暨闔署職員同一
曲陽縣知事 張濬泉

行唐縣知事 朱蘊岑
新樂縣知事 李經正
獲鹿縣知事 朱能雲
顧問 小野創
外職員一同
井陘縣知事 王景堯
平山縣知事 白凱
靈壽縣知事 王景林
無極縣知事 湯玉瑞
藁城縣知事 高壽臣
欒城縣知事 張化五
元氏縣知事 王英傑
顧問 谷村正二

贊皇縣知事 王百康
趙縣縣知事 章維燮
高邑縣知事 張權本
正定縣知事 吳偉如
滄縣縣知事 劉其昌
鹽山縣知事 彭桂年
慶雲縣知事 王崇武
河間縣知事 王惠遠
肅寧縣知事 劉震中
任邱縣知事 王直平

新海設治局 焦定遠
盧龍縣知事 李振鏞
遷安縣知事 李家浦
撫寧縣知事 郭良
昌黎縣知事 聞驤翮
首席參事 小林誠一
外職員一同
灤縣縣知事 王文琳
樂亭縣知事 張樹森
臨榆縣知事 李振鐸
遵化縣知事 朱波
豐潤縣知事 朱寶仁

玉田縣知事 隋明福
興隆辦事處 劉輔舉
靜海縣知事 王德春
青縣縣知事 劉孟遠
大城縣知事 呂玉林
文安縣知事 潘端甫
新鎮縣知事 李廣壽
霸縣縣知事 王珍
永清縣知事 郭永年
安次縣知事 涂孟楨

恭賀新禧

武清縣知事 牛惠濤
寶坻縣知事 趙汝篯
寧河縣知事 呂光田
塘大警察署 陳韜

大興縣知事 陳中和
宛平縣知事 韓桂泉
通縣縣知事 金士堅
昌平縣知事 紀肇斌
顧問 高麗日出正

順義縣知事 夏崧生
懷柔縣知事 王錫龍
密雲縣知事 韓宗琦
平谷縣知事 廉約吾

薊縣縣知事 徐葆瑩
三河縣知事 吳鶯阜
香河縣知事 叢殿墀
固安縣知事 錢仲仁

涿縣縣知事 楊開明
房山縣知事 唐祖熙
良鄉縣知事 吳隆復
晉縣縣知事 劉雁行

寧晉縣知事 朱蔭福
顧問 筏島多
深澤縣知事 朱心舟
束鹿縣知事 馮夢周
深縣縣知事 賈金銘
顧問 荻野美男

武強縣知事 馬履中
饒陽縣知事 呂少姜
安平縣知事 溫慶虞
冀縣縣知事 董翰臣

新河縣知事 王倜
獻縣縣知事 石蘭斌
南皮縣知事 翟起良
交河縣知事 孫繼先

恭賀新禧 並祝各界進步

河東道尹 蘇蘊江
冀寧道尹 梁壽國
雁門道尹 王毅
上党道尹 王佐
山西省省長 蘇體仁
潞城縣知事 謝芳聲
屯留縣知事 張士錦
壺關縣知事 何玉琳
長子縣知事 周靜齋

臨汾縣知事 趙景桐
太谷縣知事 關增祿
新縣縣知事 曹士駿
平遙縣知事 張琪華
文水縣知事 余克榮
交城縣知事 陳華
汾陽縣知事 王西林
介休縣知事 郭成基
離石縣知事 劉醒愚
中陽縣知事 郭衍汾

靈石縣知事 江正源
霍縣縣知事 張涇川
趙城縣知事 李愼言
洪洞縣知事 楊淑桐
安澤縣知事 楊儉
浮山縣知事 李値三
汾西縣知事 李寶盛
潞縣縣知事 張岐山
陽曲縣知事 趙維藩
榆次縣知事 張慕良

晉泉縣知事 常毅夫
首席參事 口田忠幸
所屬職員 同拜
徐溝縣知事 翟國璋
清源縣知事 張直淸
壽陽縣知事 丁克剛
平定縣知事 孔文瑞
孟縣縣知事 王介民
昔陽縣知事 董印宣
忻縣縣知事 馬奮秋
定襄縣知事 賈思直
五台縣知事 李文榮

崞縣縣知事 江隆
代縣縣知事 趙良
繁峙縣知事 何松樵
寧武縣知事 劉子文
神池縣知事 馬和謙
五寨縣知事 張芝岡
靜樂縣知事 張文英
岢嵐縣知事 張維綱
嵐縣縣知事 王明性
偏關縣知事 樊懷彝

長治縣知事 鄭天佑
和順縣知事 郭如山
遼縣縣知事 韓笑山
武鄉縣知事 郝泉香
沁縣縣知事 陳欽善
襄垣縣知事 范春泉
晉城縣知事 關慶翔
高平縣知事 趙鐸
陽城縣知事 宋懷仁
安邑縣知事 張景良

襄陵縣知事 王璧齡
翼城縣知事 李勉
絳縣縣知事 趙晉謙
曲沃縣知事 郭篤生
汾城縣知事 藍林
新絳縣知事 馬安邦
河津縣知事 郭鑑頤
稷山縣知事 辛叔青
聞喜縣知事 田傑
榮河縣知事 柴桂生

恭賀新禧 立祝各界進步

豫東道尹 崔閱銘
首席參事 林俊夫

豫北道尹 邊狀猷

中牟縣知事 金寶琳

開封縣知事 胡迺海

河南省長 陳靜齋
宣傳處長 邢幼傑
建設廳長 曲傳和
財政廳長 郭彧蘊
秘書長 孫思仿 敬
民政廳長 趙岫春 祝
教育廳長 孫晶清
警務廳長 許長臨
參事 莫如德

商邱縣知事 盧允慶

河北冀渤特別區寧晉縣警備隊副大隊長 徐玉峯

河北冀渤特別區寧晉縣警察所所長 王金鋒

河北冀渤特別區寧晉縣商會 李鳴珂 高滋久 邢震之

彰德縣知事 馬恒毅
陳留縣知事 朱時雨
杞縣縣知事 王少安
通許縣知事 鄒宗孟
新鄉縣知事 郭培基
武安縣知事 王心耕
寧陵縣知事 傅靜波
鹿邑縣知事 岳友生
夏邑縣知事 張子珩
永城縣知事 張大鵬

虞城縣知事 關古愚
考城縣知事 趙華亭
柘城縣知事 王燮
淮陽縣知事 王寶坪
太康縣知事 郭成章
睢縣縣知事 方殿珩
蘭封縣知事 張松濤
民權縣知事 劉喜學
汲縣縣知事 楊玉成
武涉縣知事 張晉卿

新城縣知事 潘德霖
湯陰縣知事 張直
臨漳縣知事 路慶蘊
內黃縣知事 劉子昌
濟陽縣知事 張魯川
鄒平縣知事 盛慕三
獲嘉縣知事 王成雷
淇縣縣知事 安濬川
輝縣縣知事 李懷仁
延津縣知事 董德明

濬縣縣知事 魏世忱
滑縣縣知事 林翼豐
封邱縣知事 顧思義
沁陽縣知事 李文炳
濟源縣知事 左學章
原武縣知事 曹維勳
修武縣知事 陳士頴
孟縣縣知事 解恒緒
溫縣縣知事 劉國學
陽武縣知事 傅良棟

清化縣知事 甄錦濤
萬泉縣知事 王量佛
猗氏縣知事 趙佐卿
臨晉縣知事 王劍峯
解縣縣知事 李舜卿
虞鄉縣知事 党子龍
永濟縣知事 賈子安
夏縣縣知事 姚樂天
平陸縣知事 毛自元
芮城縣知事 趙若愚

臨平縣知事 黃學淵
南宮縣知事 何祖昌 顧問 楢原彰
威縣縣知事 和夢九
清河縣知事 董毓蕙
廣平縣知事 朱憲章
成安縣知事 何士舉
磁縣縣知事 黃希文
臨沂縣知事 安仲祺
莒縣縣知事 王子楓
沂水縣知事 李德昌

恭賀新禧

東光縣知事 齊兆桐
寧津縣知事 張書榮
吳橋縣知事 鄭天成
阜城縣知事 周相成

景縣縣知事 張興權
故城縣知事 曾慧吾
衡水縣知事 趙穀蓀 顧問 眞鍋勝己
武邑縣知事 李培成

棗強縣知事 夏聯福
山東德縣知事 劉冬秀
邯鄲縣知事 楊鑒基
永年縣知事 何舉之 顧問 花房眞義

雞澤縣知事 李澤遠
曲周縣知事 孫述
肥鄉縣知事 安亮清
大名縣知事 李澤新

南樂縣知事 李鐵珊
清豐縣知事 龐仲濤
濮陽縣知事 李東軒
東明縣知事 張古唐

長垣縣知事 金夢祖
邢台縣知事 張棟
沙河縣知事 王廷翰
南和縣知事 秦新民

平鄉縣知事 陳貢鋆 顧問 和田正明 職員 一同
廣宗縣知事 張雲亭
鉅鹿縣知事 邢少鶴
堯山縣知事 吳靜波

內邱縣知事 許鋼惠
任縣縣知事 崔法天
臨城縣知事 冠鴻謨
柏鄉縣知事 陸志清 顧問 松本眞市

恭賀新禧 立祝各界進步

萊濰道尹 劉冬秀
泰安道尹 杜中
曹州道尹 趙君弼
沂州道尹 曹若山
山東省省長 唐仰杜
武定道尹 劉景堯
青州道尹 王子楓
濟南道尹 郝書暄
東臨道尹 王永蒼

歷城縣知事 項石榮
長清縣知事 馮壽彭
章邱縣知事 夏斌甫
齊河縣知事 金祖光
登州道尹 常之英
兗州道尹 程鎔
齊東縣知事 劉子豐
泰安縣知事 江楚潔
東平縣知事 王伯英
東阿縣知事 王勉之

萊蕪縣知事 郝慶泉
肥城縣知事 趙富文
平陰縣知事 王藻麟
新泰縣知事 周式塽
蒙陰縣知事 藺連甫
濰縣縣知事 徐觀晸
高密縣知事 萬闡民
安邱縣知事 魏公佛
昌樂縣知事 徐東
昌邑縣知事 高振鴻

平度縣知事 張松山
掖縣縣知事 姚鈺
濟寧縣知事 劉逸民
滋陽縣知事 鳳鳴岐
嶧縣縣知事 王徽文
寧陽縣知事 王紹武
汶上縣知事 李作霖
金鄉縣知事 張崙清
鄒縣縣知事 謝祖謙
曲阜縣知事 任熹

泗水縣知事 王徽萱
嘉祥縣知事 高育良
魚台縣知事 呂秀林
滕縣縣知事 王峯青
德縣縣知事 劉冬秀
臨清縣知事 周鼎
平原縣知事 馬承良
禹城縣知事 李廣鈞
恩縣縣知事 王化三
武城縣知事 吳寄樸

夏津縣知事 王晉卿
高唐縣知事 李金榜
冠縣縣知事 崔信初
館陶縣知事 高席珍
茌平縣知事 吳斐卿
博平縣知事 王言績
淸平縣知事 齊自剛
堂邑縣知事 邵中達
莘縣縣知事 劉仙舟
邱縣縣知事 馬河先

陽穀縣知事 董政華
壽張縣知事 王達
荷澤縣知事 李凱
曹縣縣知事 田吉康
鉅野縣知事 楊慶廷
鄆城縣知事 劉建勳
城武縣知事 田書備 顧問 安平新太郎
濮縣縣知事 尹鴻儒
定陶縣知事 辛允讓
單縣縣知事 袁旭齋